BAVARIA FERNREISEN

Kunst, Kultur & Lebensfreude

MONTENEGRO & KROATIEN
Wilde Schönheiten

Deutschland ✈ Podgorica 🚌 Budva (7Ü) (Ganztagesausflüge: Sveti Stefan/Petrovac/ Cetinje/Njegusi/Kotor/Perast, Bar/Skutarisee/Dubrovnik (Kroatien)/Porto Montenegro/Tara-Canyon) 🚌 Podgorica ✈ Deutschland

Kultur, Natur, Baden und Wassersport: Montenegro bietet zahlreiche Möglichkeiten für einen interessanten aktiven und erholsamen Urlaub. Zu jeder Jahreszeit bieten die montenegrinischen Berge, Flüsse und Seen verschiedene Möglichkeiten, den Urlaub zu gestalten. Die Unterwasserwelt ist reichhaltig und steckt voller Überraschungen. Auf rund 300 Küstenkilometern erwartet Sie eine herrliche Kombination aus Sonne, Meer und Land mit kleinen und größeren Buchten.
Sowohl die Küste mit Ihren charmanten Städtchen, von denen jedes sein eigenes Flair hat, als auch das Landesinnere beeindrucken jeden Besucher mit prächtigen Natur- und Kulturschönheiten. So wird jeder Aufenthalt zu einem einmaligen Erlebnis.

8-Tage-Standortreise
von Mai – Oktober 2016
p.P. ab € 1.248,-

- Flüge mit Montenegro Airlines
- gutes 4-Sterne-Hotel
- Halbpension

BAVARIA HIGHLIGHTS:
- Ausflug nach Dubrovnik
- keine Hotelwechsel
- „Alcatraz“ von Montenegro
- Aktivitäten rund um den Tara-Canyon
- Badeverlängerung möglich

Kleingruppe 6 - 16 Personen

Reiseprogramm

1. Tag: DEUTSCHLAND – PODGORICA – BUDVA Linienflug von Frankfurt/M., Wien oder Zürich in die Hauptstadt Montenegros. Transfer mit Ihrer Deutsch sprechenden Reiseleitung zum Hotel in Budva. Herzlich willkommen in Montenegro! **A**

2. Tag: BUDVA – SVETI STEFAN – PETROVAC Sie starten heute mit einem Stadtspaziergang in Budva. Danach unternehmen Sie eine gemütliche Bootsfahrt zur Insel Sveti Nikolaus. Entspannt geht es weiter zu einem Fotostopp nahe der Insel Sveti Stefan, danach Besuch des Klosters Reszevici. Das ehemalige Fischerdorf Petrovac an einer schönen roten Sandbucht steht anschließend auf dem Programm. Abends Rückkehr zum Hotel. **F/A**

3. Tag: GANZTAGESAUSFLUG CETINJE – NJEGUSI – KOTOR – PERAST In Richtung Küste fahren Sie heute in die alte Hauptstadt des Landes, Cetinje. Einst Hauptstadt des Königsreichs Montenegro. Hier besuchen Sie den Königspalast.

Anschließend Fahrt in das Dorf Njegusi. Hier erwartet Sie ein ***typisches Mittagessen*** mit dem berühmten Rohschinken, Käse, Oliven und Tomaten, hausgemachtes Brot darf ebenso wenig fehlen.

Nachmittags Fahrt nach Kotor. Nach einer kurzen Kaffeepause eine traumhafte Schifffahrt in der Bucht von Kotor, die uns zur Klosterinsel Maria am Felsen und weiter nach Perast bringt. Rückfahrt zum Hotel. **F/M**

4. Tag: GANZTAGESAUSFLUG BAR – NOVI GRAD – SKUTARISEE Am Morgen fahren Sie zunächst in den Süden, zur Stadt Bar. Die Altstadt duckt sich im Schutz einer auf einem Felsen des Rumija Gebirges thronenden Burg. Erst im 19. Jh. entwickelte sich dann aus dieser verlassenen Siedlung der neue Stadtteil Novi Grad. Von dort gelangen wir zum Skutarisee und in den gleichnamigen Nationalpark.

Nach dem ***Mittagessen in einem Restaurant direkt am Seeufer*** fahren Sie dem Schiff hinaus und erreichen unter anderem das ehemalige Staatsgefängnis „Montenegrinisches Alcatraz", eine verlassene Gefängnisinsel. **F/M**

5. Tag: GANZTAGESAUSFLUG DUBROVNIK Nach dem Frühstück starten Sie in Richtung Kroatien. Kurz nach der Grenze erreichen Sie auch schon die “Perle der Adria”, die Stadt Dubrovnik. Bei einem geführten Stadtrundgang sehen Sie Highlights wie die Kathedrale oder auch das Franziskanerkloster mit der ältesten Apotheke Europas.

Der Nachmittag steht für eigene Erkundigungen zur freien Verfügung.

Auf dem Rückweg zu Ihrem Hotel in Budva machen Sie noch einen Halt im Porto Montenegro, dem neuen Treffpunkt der High Society in Montenegro. **F/A**

6. Tag: TARA-CANYON – PODGORICA Ein einzigartiges Naturerlebnis steht heute auf Ihrem Programm. Sie fahren zum Tara-Canyon, der zweittiefste Canyon der Welt nach dem Grand Canyon. Nach einem zauberhaften Picknick statten Sie nachmittags noch der Hauptstadt Podgorica einen Besuch ab. **F/M**

7. Tag: BUDVA Ein Tag zur freien Verfügung. **F/A**

8. Tag: BUDVA – PODGORICA – DEUTSCHLAND Transfer zum Flughafen Podgorica und Rückflug. **F**

Ende einer wundervollen Reise

BAVARIA FERNREISEN

Kunst, Kultur & Lebensfreude

Reisetermine und –Preise in €

Tour-Code: 2ORMS0200M	im DZ	EZZ
18.05.-25.05.2016 **garantierte Durchführung**	1.298,-	170,-
01.06.-08.06.2016 **garantierte Durchführung**	1.298,-	170,-
12.10.-19.10.2016	1.248,-	160,-

Die Preise beruhen auf dem Veranstaltertarif der Fluggesellschaft mit limitierter Kapazität. Gegen Aufpreis weitere Sitzplatzkapazitäten in höheren Buchungsklassen, ohne Auswirkung auf die Sitzplatzqualität. ***Wir empfehlen eine frühzeitige Buchung.***

Fakultativ zubuchbare Leistungen, Preis pro Person:

-Rail & Fly, 2. Klasse	45,-€
- Aufpreis Meerblick (Mai & Juni)	85,-€
- Aufpreis Meerblick (Oktober)	70,-€
-Verlängerungswoche „Hotel Queen of Montenegro“ (Mai & Juni)	468,-€
-Verlängerungswoche „Hotel Queen of Montenegro“ (Oktober)	398,-€

Hotelübersicht:

Ort	Nächte	Hotel	Landeskategorie
Budva	7	Queen of Montenegro	****

Mindestteilnehmerzahl: 6 Personen
Maximale Teilnehmerzahl: 16 Personen
Bei Nichterreichen der Mindestteilnehmerzahl behalten wir uns vor, die Reise bis drei Wochen vor Reisebeginn abzusagen.

Im Reisepreis inklusive

- Flüge mit MONTENEGRO AIRLINES von Frankfurt/M., Wien oder Zürich nach Podgorica und zurück in Economy-Klasse, 23 kg Freigepäck je Person
- Flughafensteuern, Sicherheitsgebühren und Kerosinzuschläge (Stand Februar 2016)
- 7 Übernachtungen im genannten ****-Hotel oder ähnlich mit privatem Bad/Dusche und WC in Doppel- bzw. Einzelzimmern
- durchgehende lokale, qualifizierte, Deutsch sprechende Reiseleitungen in Transfers und Ausflüge je nach Gruppengröße im PKW oder komfortablen Minibus mit Klimaanlage
- Ausflugsprogramm lt. Ausschreibung inkl. allen Eintrittsgelder:
  - Bootsfahrt in der Bucht von Budva
  - Eintritt Kloster Reszevici
  - Cetinje, Besuchertax und Eintritt König Nikola Museum
  - Schinkenverkostung in Njegusi
  - Kotor, Besuchertax und Eintritt Kirche Sv. Trifun
  - Schifffahrt im Fjord von Kotor (Kotor – Maria am Felsen – Perast)
  - Eintritt Stari Bar
  - Nationalpark Skutarisee + Schifffahrt mit Snacks
  - Dubrovnik, Alte Apotheke im Franziskanerkloster
  - Eintritt Nationalpark Durmitor (Tara Canyon)
- Verpflegung wie ausgeschrieben: F= Frühstück, M= Mittagessen A= Abendessen
- Informationsmaterial zur Reise

Nicht eingeschlossene Leistungen: Getränke zu den Mahlzeiten sowie Mahlzeiten, soweit nicht anders aufgeführt, Kofferträger, Trinkgelder, Ausgaben des persönlichen Bedarfs, sonstige, nicht genannte Leistungen

BAVARIA FERNREISEN

Kunst, Kultur & Lebensfreude

Einreisebestimmungen: Deutsche Staatsangehörige benötigen einen gültigen Personalausweis oder Reisepass.

IHR HOTEL:
Queen of Montenegro, Budva

Landeskategorie: ****

Lage: Die geschmackvolle Anlage befindet sich in ca. 4 km Entfernung zum Ortszentrum von Budva. Der eigene Strandbereich (Sand/Feinkies, über Stufen erreichbar) befindet sich in ca. 200 m Entfernung. Entlang der Strandpromenade führt ein Spazierweg bis zur Altstadt. Die Hauptstadt Podgorica erreichen Sie nach ca. 60 km.

Ausstattung: Das moderne Hotel verfügt über ein Wellnesscenter, einen saisonalen Außenpool, eine Sonnenterrasse und ein Restaurant. Außerdem über eine 24h-Rezeption, einen Lift und W-LAN im gesamten Hotel. Badehandtücher erhalten Sie gegen eine Gebühr. Die letzte Renovierung erfolgte 2006.
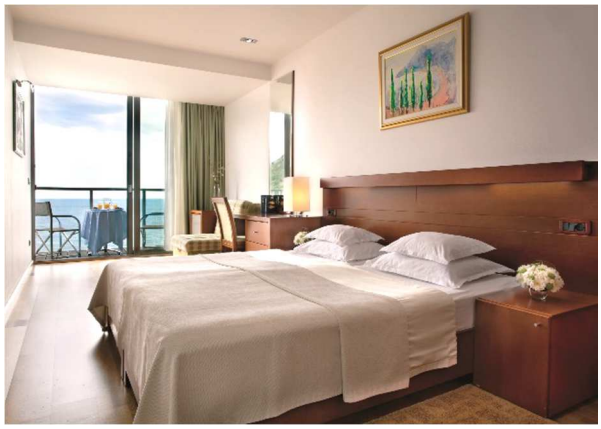
Zimmer: Alle Zimmer des Hotels sind klimatisiert und beinhalten einen Flachbild-TV. Einige Wohneinheiten verfügen über einen Blick auf das Meer oder den Garten. Zur Ausstattung gehören ein privates Badezimmer mit kostenfreien Pflegeprodukten und einem Haartrockner.